Product Data Sheet

GW84495M

Seria TITANO

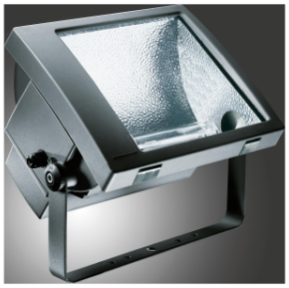

Reflektor szerokostrumieniowy wykonany z odlewanego ci?nieniowo aluminium z ocynkowanym uchwytem, malowanym w kolorze oprawy.. Posiada stopniow? regulacj? u?atwiaj?c? nakierowywanie strumienia ?wiat?a.. Oddzielne przedzia?y optyczny i elektryczny.. Otwieranie panelu przedniego za pomoc? haków r?cznych. P?askie szk?o hartowane o grubo?ci 5 mm.. Uszczelka silikonowa przeciwstarzeniowa. Wej?cie zasilania przez d?awik na kabel o Ø 7 ÷ 10,5 mm.. Optyka w 99,85% wykonana jest z polerowanego i anodowanego aluminium.. Ramka elementów elektrycznych wykonana ze stali galwanizowanej. Trójbiegunowy blok zaciskowy. Wersja okablowana z korekcj? wspó?czynnika mocy.

Zastosowanie	Zewn?trzny	Ochrona IP	IP66
Odporno?? na wstrz?sy	IK10	Klasa Izolacji	I
Maksymalna powierzchnia wystawiona na dzia?anie wiatru	0.15 m²	Minimalna odleg?o?? od o?wietlonego obiektu	1 m
Masa (kg)	10	Kolor	Szary grafitowy
Napi?cie zasilaj?ce	230 V - 50 Hz	Moc	250 W
Oprawa roboczy	2.2 A	Trzonek lampy	E40
?ród?a ?wiat?a	MT*	Lampa w zestawie	Tak
Klasa sprawno?ci dostarczanej lampy	A+	Klasa sprawno?ci kompatybilnych lamp	A ÷ A+
Optyka	Asymetryczna, rozpraszaj?ca - ULOR: 0% 0%	Electrocod	244B

DIMENSIONAL

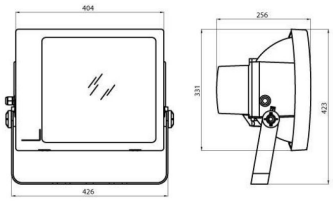

PHOTOMETRIC DISTRIBUTION

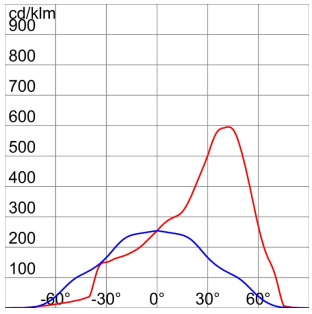

TECHNICAL SYMBOLOGY

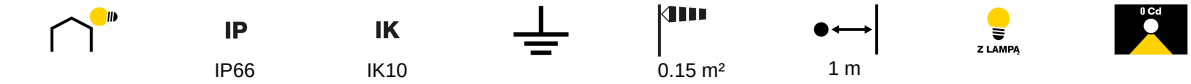

STANDARDS/APPROVALS

CE

Data, measures, designs and pictures are for information purpose only, last update 26/04/2024. They can be changed at any moment, therefore it is always ecommended to read the last updated version published on the website www.gewiss.com.Lumen output and system power are subject to a tolerance of +/- 10%. Unless stated otherwise, the values apply to an ambient temperature of 25°C. Terms of warranty at https://www.gewiss.com/it/en/company/landingpage/led-warranty. - 1 of 1