Product Data Sheet

GW84593M

TITANO-serie

Aluminium schijnwerpers voor een laag en hoog vermogen

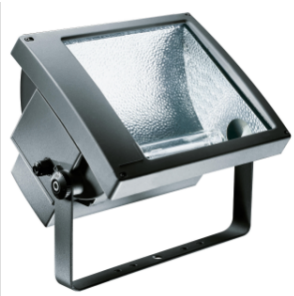

Schijnwerper van gietaluminium met gegalvaniseerde beugel in dezelfde kleur gelakt als de armatuur.

Toepassing	Extern	Groep	II
Categorie	3GD	Plaats	2 (G) - 22 (D)
Omgevingstemperatuur	-20 °C <= Ta <= +25 °C	Type bescherming voor stof	tc
Type bescherming voor GAS	nR	IP-graad	IP66
Stoot-bestendigheid	IK10	Isolatie-klasse	I
Maximaal oppervlak blootgesteld aan de wind	0.15 m²	Minimale afstand van het verlichte voorwerp	1 m
Gewicht (kg)	12.2	Kleur	Grafietgrijs
Spanning	230 V - 50 Hz	Lamp-vermogen	400 W
Lamp-stroom	4.2 A	Lamp-houder	E40
Lamp-meegeleverd	MT	Lamp inbegrepen	Ja
Optiek	Asymmetrisch beperkt - ULOR: 0%	Electrocod	231

DIMENSIONAL

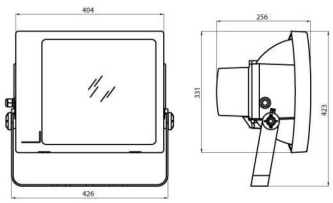

PHOTOMETRIC DISTRIBUTION

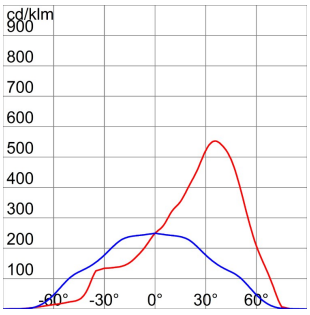

TECHNICAL SYMBOLOGY

IP66

IK10

0.15 m²

1 m

STANDARDS/APPROVALS

Data, measures, designs and pictures are for information purpose only, last update 26/04/2024. They can be changed at any moment, therefore it is always ecommended to read the last updated version published on the website www.gewiss.com.Lumen output and system power are subject to a tolerance of +/- 10%. Unless stated otherwise, the values apply to an ambient temperature of 25°C. Terms of warranty at https://www.gewiss.com/it/en/company/landingpage/led-warranty. - 1 of 1