Scheda Tecnica Prodotto

GW52260

GW FIT



Fascette per cablaggio, realizzate in PA66, Halogen Free. Disponibili in 13 grandezze da 2,4x75 mm a 9x914 mm. A completamento della serie sono disponibili: fascette per impieghi gravosi, fascette riapribili, fascette con occhiello e fascette con targhetta.

Colore	Nero	Dimensioni BxH (mm)	4,8x368
Materiale	Poliammide 66 caricato con carbonato	Resistenza alla trazione (daN)	22
Capacità di serraggio Ø	7-96 mm	Resistenza al filo incandescente	650 °C
Tipo	Impieghi gravosi	Tipo Materiale	Halogen free secondo norma EN 60754-2
Codice Electrocod	3640	Normativa	EN 62775
Corrosività dei fumi	< 5%	Resistenza alla fiamma secondo UL94	V2
Indice limite di ossigeno	29%	Temperatura di installazione	-5 +60 °C
Range temperatura di servizio	-40 °C +80 °C (punte Max.135 °C)		

COMPORTAMENTO AGLI AGENTI CHIMICI ED ATMOSFERICI

Soluzione salina	Acidi		Basi		Solventi				Olio minerale	Raggi UV
	Concentrati	Diluiti	Concentrate	Diluite	Esano	Benzolo	Acetone	Alcool etilico		
Resistente	Resistenza limitata	Resistenza limitata	Resistenza limitata	Resistente	Resistente	Resistente	Resistente	Resistente	Resistente	Resistente

DIMENSIONALE

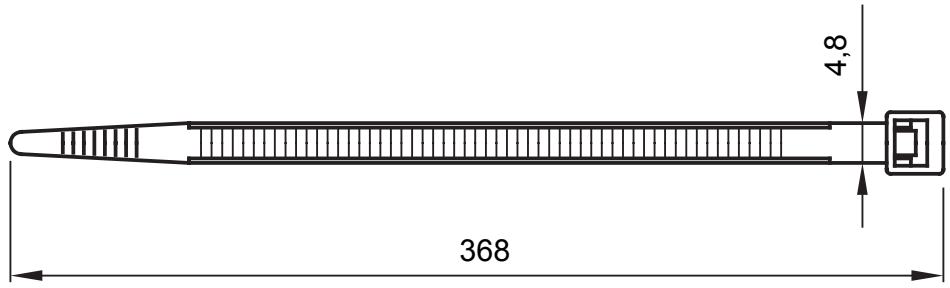

SIMBOLOGIA TECNICA



650 °C | Halogen free secondo norma EN 60754-2 | -5 +60 °C

MARCHI/APPROVAZIONI



GEWISS S.p.A. Via Domenico Bosatelli 1
24069 Cenate Sotto - Bergamo - Italy
tel. +39 035 94 61 11 fax +39 035 94 69 09
Società soggetta alla direzione e coordinamento di Polifin S.p.A

www.gewiss.com
sat@gewiss.com
aggiornamento del 24/11/2026

Dati, misure, disegni e foto sono riportati a mero titolo informativo.
Potranno essere modificati in ogni momento.