# Ficha Técnica Producto

# GW40045

Serie 40 CD



Gama de cuadros eléctricos decorativos, con protección IP40, disponibles en tamaños de 8 a 72M. Garantizan una alta integración estética. Disponibles con puerta trasparente ahumada o ciega blanca, equipadas con cerradura de seguridad y distinguidas por el sistema de apertura y cierre "PUSH". Pueden equiparse con bornes bipolares y unipolares de 80 A y 125 A, de conexión por tornillo, que permiten crear un cableado sencillo y ordenado, reduciendo el tiempo de instalación del cuadro eléctrico.

| | | | |
|---|---|---|---|
| Clase aislamiento | II (Norma IEC 61140) | Color | Blanco RAL 9016 |
| Dim. exter. BxHxP (mm) | 280x225x100 | Grado de protección | IP40 |
| Potencia disipable (W) | 22 | Resistencia a impactos | IK08 |
| Tensión nominal | 400V | Color puerta | Transparente color humo |
| Nº mod. EN 50022 | 12 | Corriente nominal | 125 A |
| Prueba del hilo incandescente | 650 °C | Temperatura de empleo | -25 +60 °C |
| Tipo de material | Libre de halógenos según EN 60754-2 | Termopresión con bola | 70 °C |
| Accesorios para la restauración de aislamientos | Cubretornillos (GW44623) o soporte de fijación en resina (GW44621) | Norma | EN 60670-1, IEC60670-24 |
| Tensión de aislamiento | 750 V | Nº más borneros instalables | 1 x 12 módulos |

## RESISTENCIA A LOS AGENTES QUÍMICOS Y ATMOSFÉRICOS

| Solución salina | Ácidos | | Bases | | Disolventes | | | | Aceite mineral | Rayos UV |
|---|---|---|---|---|---|---|---|---|---|---|
| | Concentrados | Diluidos | Concentrados | Diluidos | Hexano | Benceno | Acetona | Alcohol etílico | | |
| Resistente | No resistente | Resistencia limitada | No resistente | Resistencia limitada | Resistencia limitada | No resistente | No resistente | Resistencia limitada | Resistencia limitada | Resistencia limitada |

## DIMENSIONAL

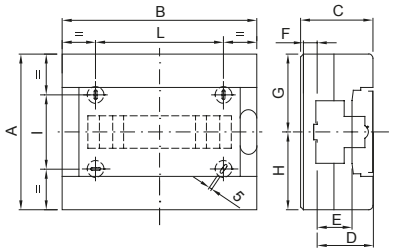


| | Codice | Ingombro | | | Montaggio modulari | | | | | Fissaggio | | |
|---|---|---|---|---|---|---|---|---|---|---|---|---|
| | | A | B | C | D | E | F | G | H | NR | I | L |
| 8M | GW 40 043<br>GW 40 063 | 180 | 200 | 100 | 77 | 47 | 11,5 | 90 | 90 | 3 | 82 | 100 |
| 12M | GW 40 045<br>GW 40 065 | 225 | 280 | 100 | 77 | 47 | 11,5 | 112,5 | 112,5 | 4 | 107 | 180 |

## SIMBOLOGÍA TÉCNICA

EN 61140

II (Norma IEC 61140)

INSTALACIÓN

-25 +60 °C

IP40 IK08 650 °C Libre de halógenos según EN 60754-2 70 °C

## MARCAS/APROBACIONES

GEWISS S.p.A. Via A. Volta, 1
24069 Cenate Sotto - Bergamo - Italy
tel. +39 035 94 61 11 fax +39 035 94 69 09
Empresa sujeta a la dirección y coordinación de Polifin S.p.A.

www.gewiss.com
sat@gewiss.com
Última actualización 29/11/2026

Datos, medidas, dibujos y fotos son mostrados solamente a título informativo, siendo posible su modificación sin previo aviso