Scheda Tecnica Prodotto

# GW66701

68 Q-DIN

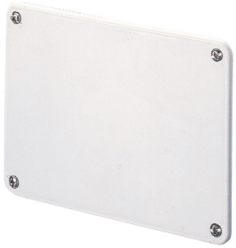

-

| | | | |
|---|---|---|---|
| Resistenza al filo incandescente | 650 °C | Grado di protezione | IP44 |
| Resistenza agli urti | IK08 | Per cassette da incasso | GW66681 - GW66681PM |
| Per cassette di fondo | GW66676 | Per prese | Orizzontali SBF |
| Codice Electrocod | 2220 | Per quadri | GW68006N/09N/19N |

## DIMENSIONALE

## SIMBOLOGIA TECNICA

| GWT | IP | IK |
|---|---|---|
| 650 °C | IP44 | IK08 |

## MARCHI/APPROVAZIONI

CE