Ficha Técnica Producto

GW84662

Articulos fin de serie

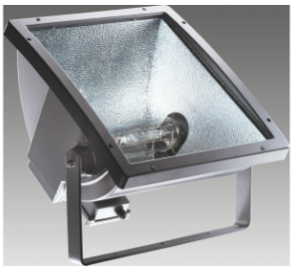

Proyector de alumino inyectado, con lira galvanizada electrolíticamente y pintada en el mismo color que el cuerpo. Equipado con escala goniométrica para agilizar el apuntamiento. Compartimento óptico y eléctrico separados. Vano óptico de apertura frontal mediante tornillos, cambio de lámpara por la parte posterior a través de puerta con tornillos. Cristal templado de 5 mm. Junta de silicona anti envejecimiento. Entrada de alimentación a través de prensa PG13.5 para cables de diámetro 6.5÷13 mm. Entrada de alimentación a través de prensa PG11 para cables de diámetro 7÷10 mm. Parábola en aluminio 99.85% abrillantada y oxidada anódicamente. Placa portacomponentes en acero cincado. Regleta tripolar. Versión cableada y con ajuste de fase, para ser empleada con el correspondiente grupo de alimentación.

Aplicación	Exterior	Grado de protección	IP66
Resistencia a impactos	IK09	Clase aislamiento	I
Superficie máxima expuesta al viento	0.392 m²	Superficie lateral expuesta al viento	0.141 m²
Distancia mínima al objeto iluminado	3 m	Peso (kg)	24.1
Color	Gris grafito	Lámpara	ST
Potencia lámpara	1000 W	Corriente lámpara	10.3 A
Fijación lámpara	E40	Óptica	Simétrica extensiva - ULOR: 0%
Código Electrocod	2433		

DIMENSIONAL

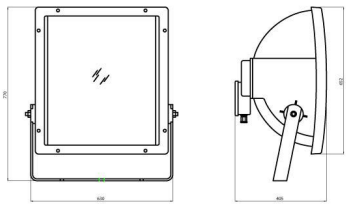

CURVA FOTOMÉTRICA

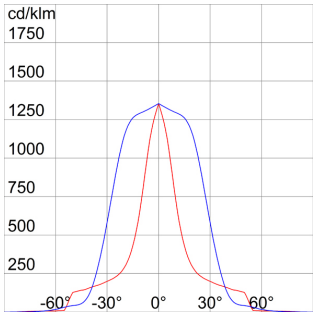

SIMBOLOGÍA TÉCNICA

IP66 | IK09 | 0.392 m² | 3 m

MARCAS/APROBACIONES

Los datos, dimensiones, diseños e imágenes tienen carácter informativo. Pueden ser modificados en cualquier momento, por lo que se recomienda leer la versión más actualizada en la web www.gewiss.com, la actualización se expresa: 12/10/2024. El flujo y potencia del sistema están sujetas a una tolerancia de +/- 10%. A menos que se indique lo contrario, los valores aplican a temperatura ambiente de 25ºC. Condiciones de garantía en https://www.gewiss.com/content/gewiss-es/es/company/landingpage/led-warranty.html - 1 of 1