Produktdatenblatt

GW82281S

Serie EXTRO

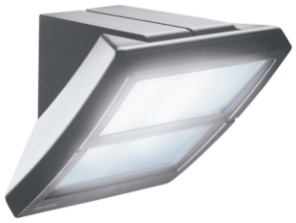

Mehrzweck-Leuchte aus schlagfestem Polycarbonat für städtische und private Bereiche mit harmonisch weicher Lichtverteilung durch das satinierte ESG. Äußerst vielseitige Installationsmöglichkeiten (Wand-, Decken-, Mast- und Säuleninstallation) in den Farben graphitgrau, weiß und BlueGreen. Auch in der 13W und 26W LED Version erhältlich.

Anwendung	Innen-/Aussenbereich	Version	Standard
Spannung	230 V - 50 Hz	Isolations- klasse	I
Farbe	Graphitgrau	Schutzart	IP55
Schlagfestigkeit	IK09	Glühdrahtprüfung	850 °C
Mindestabstand zum beleuchteten Objekt	1 m	Betriebstemperatur	-25 +25 °C
Effizienzklasse vergleichbarer Lampen	A ÷ A+	Leistung Lampe	70 W
Mitgelieferte Lampe	HSE*	Mit Lampe	Ja
Art des Treibers	Konventionelles Vorschaltgerät	Effizienzklasse mit gelieferter Lampe	A
Lampen- fassung	E27	Gewicht (kg)	3.6
Electrocod	2415		

Abmessungen

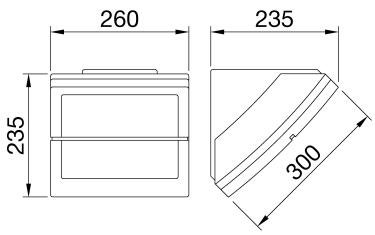

Lichtverteilungskurve

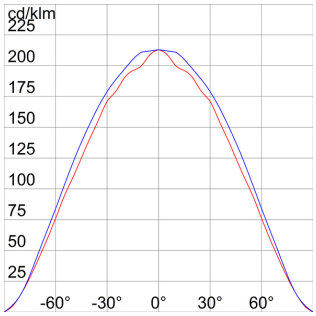

Technische Symbole

IP	IK	GWT	
IP55	IK09	850 °C	1 m

Normen / Richtlinien

Daten, Maße, Ansichten und Bilder dienen nur zu Informationszwecken, letzte Aktualisierung 12/10/2024. Sie können jederzeit ohne Ankündigung geändert werden. Es wird daher immer empfohlen, die zuletzt auf der Website www.gewiss.com veröffentlichte aktuelle Version zu lesen. Die Lichtströme und die Systemleistung unterliegen einer Toleranz von +/- 10%. Sofern nicht anders angegeben, gelten die Werte für eine Umgebungstemperatur von 25 ° C. Garantiebedingungen unter https://www.gewiss.com/it/en/company/landingpage/led-warranty - 1 of 1