# Scheda Tecnica Prodotto

## GWS240130K

EXTRO

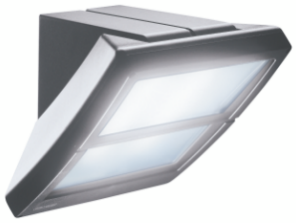

Apparecchio di illuminazione polifunzionale per aree residenziali e urbane con corpo in policarbonato e diffusore sabbiato. Possibilità di installazione a parete, soffitto, su palo e colonna nella colorazione grigio grafite, bianco e blu notte. Disponibile anche in versione led da 13W e da 26W.

| | | | |
|---|---|---|---|
| Applicazione | Interno / Esterno | Versione | LED |
| Tensione | 220/240 V - 50/60 Hz - Stand alone | Classe isolamento | I |
| Colore | Grigio grafite | Grado di protezione | IP55 |
| Resistenza agli urti | IK09 | Resistenza al filo incandescente | 850 °C |
| Distanza minima dall'oggetto illuminato | 1 m | Temperatura di utilizzo | -25 +25 °C |
| Attacco lampada | LED | Flusso nominale (lm) | 1140 |
| Lampada | LED | Potenza assorbita | 13 W |
| Temperatura di colore | 3000 K (CRI 90) | Flusso luminoso apparecchio (lm) | 950 |
| Classe di efficienza LED integrati | A ÷ A++ | Sorgente | LED - Non sostituibile |
| Peso (kg) | 2 | Garanzia | Estendibile |
| Codice Electrocod | 2424 | LED Life Time (L70B50) | 50000 h |

## DIMENSIONALE

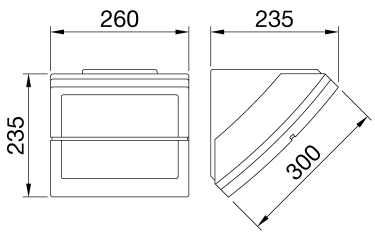


## CURVA FOTOMETRICA

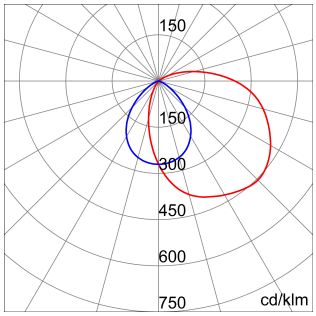


## SIMBOLOGIA TECNICA

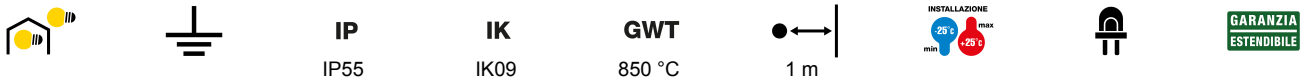


IP55 | IK09 | 850 °C | 1 m

## MARCHI/APPROVAZIONI

Dati, misure, disegni e foto sono riportati a mero titolo informativo e aggiornati al 19/04/2024. Potranno essere modificati in ogni momento, per cui si invita sempre a prendere visione all'ultima versione pubblicata sul sito www.gewiss.com. Flussi e potenze sono soggetti a una tolleranza di +/- 10%. Salvo diversa indicazione, i valori si riferiscono a una temperatura ambiente di 25 ° C. I termini di garanzia sono pubblicati all'indirizzo https://www.gewiss.com/it/en/company/landingpage/led-warranty. - 1 of 1